

DOK	2014.11.26GastroFiBuDokumentenManagementSystemDMS.doc	VERSION	09.12.2014 15:28:00	CONTROL	1632	Urheber & Autor	ujk
-----	---	---------	------------------------	---------	------	-----------------	-----

Thema **GF Beleg- und Dokumenten Management System DMS**

Leitsatz **Das GastroFiBu Beleg- und Dokumenten Managementsystem ist die einfachste und sicherste Möglichkeit ein Blatt Papier und eine digitale Information nur einmal "in die Hand zu nehmen".**

Einleitung Dokumentenmanagement-Systeme (DMS) dienen der Speicherung, Archivierung, Verwaltung und Verteilung von dokumentenbasierten Informationen. Unabhängig von Format und Quelle werden mit dem DMS beliebige Papierunterlagen und elektronische Daten wie Belege, Briefe, Office-Dateien und E-Mails automatisch in einem zentralen Dokumenten-Pool verarbeitet. Sie werden vom DMS erfasst, klassifiziert, mit einem Volltextindex versehen und zur weiteren Bearbeitung bereitgestellt.

Durch die Archivierung in einem zentralen GastroFiBu Dokumenten-Pool stehen die Daten auf verschiedensten Wegen allen Mitarbeitern bereit. Dadurch wird ein gezielter Umgang mit allen geschäftsrelevanten Dokumenten aller Kommunikationskanäle möglich.

Vorteile Das GastroFiBu Beleg- und Dokumenten Management System bietet:

1. Archivierung sämtlicher Daten und Dateien in einem zentralen Dokumenten-Pool und Bereitstellung für alle Mitarbeiter
2. Schneller und gleichzeitiger Zugriff von verschiedenen Benutzern auf Dokumente und Informationen
3. Von geographischen Standorten unabhängiger Zugriff auf Dokumente und Informationen
4. Effizientes Wiederfinden von Dokumenten (Recherche) über definierbare Kriterien
5. Einfaches Filtern auf lieferanten- und projektbezogene Informationen
6. Fixierung eines bestimmten Informationsstands zu einem bestimmten Zeitpunkt
7. Vermeidung redundanter Aufbewahrung
8. Verringerung von Lagerflächen

Beispiele

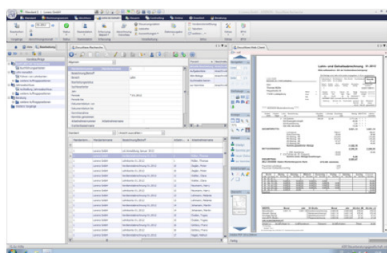

Belegzugriff

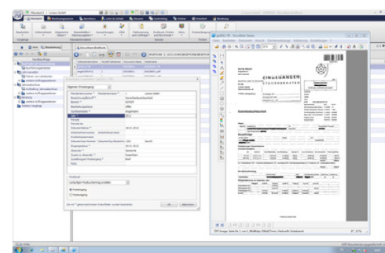

DMS Briefkorb

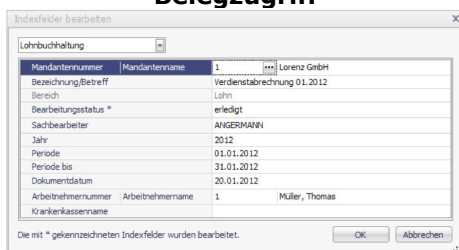

Recherche Maske



DMS Mobile

Quelle	GASTROFIB & ADDISON & Docuware
--------	---

Die vorliegenden Texte stellen keine Rechts- oder Steuerberatung dar.

Die Ausführungen dieser GastroFiBu FIBEL stellen lediglich eine Orientierungshilfe dar. Alle veröffentlichten Informationen beruhen auf sorgfältigen Recherchen; eine Haftung jedweder Art ist jedoch ausgeschlossen. Steuer- und Rechtsfragen bedürfen wegen ihres komplexen Sachverhalts und zahlreicher individueller Einflussfaktoren einer eingehenden Beratung durch Vertreter der steuer- und rechtsberatenden Berufe.